

- Российская компания ООО «ОПЛАН СОФТВЕР» – более 20 лет опыта работы в ТВ индустрии
Более 90 внедрений, более 155 телеканалов работают на OPLAN
- OPLAN 3.2 – полнофункциональное решение для телепроизводства:
 - Управление библиотекой контента и закупкой прав
 - Программирование сетки вещания
 - Траффик (формирование плейлиста)
 - Интеграция с Playout системами
 - Подготовка отчетов
 - Медиа-планирование
 - Управление медиа активами (MAM)
 - Ротатор

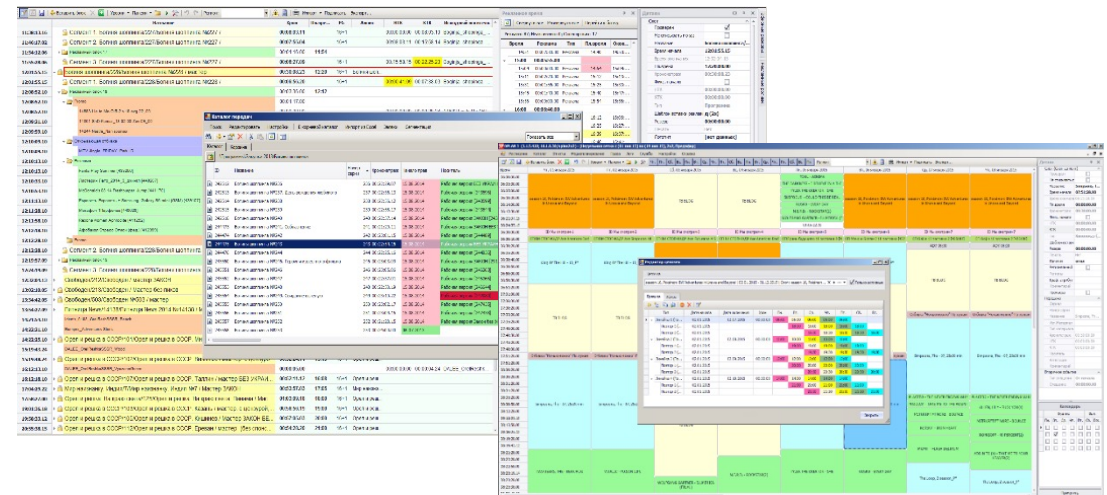

НАШИ КЛИЕНТЫ

- Создание и наполнение карточек контента
- Иерархическая структура каталога контента
- Единый интерфейс для контента, промо, рекламы, вторичных событий
- Создание сериалов, цикловых программ
- Авто-формирование значений полей по задаваемым правилам (House ID и др.)
- Расширяемая модель метаданных (пользовательские поля и справочники)
- Полностью настраиваемый интерфейс
- Поиск по метаданным
- История редактирования контента
- Версии контента
- Описание использованных произведений
- Приложенные файлы (jpg, word и др.)

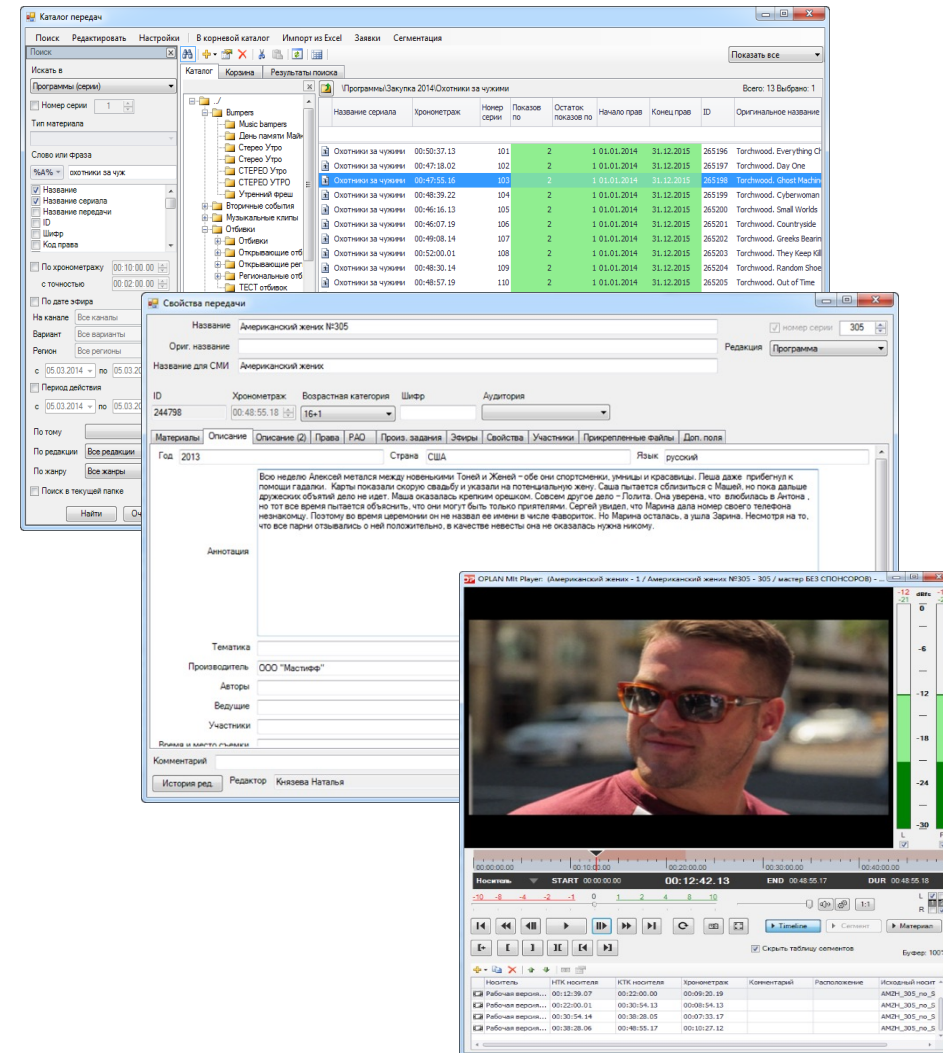

- Договоры на закупку прав и собственное производство контента
- Реквизиты договора, справочник поставщиков
- Периоды действия лицензии, кол-во показов, технических повторов, способы использования
- Стоимости лицензии, графики платежей и счета
- Мульти-валютность, загрузка курсов ЦБ
- Отслеживание доставки
- Расходы на адаптацию контента
- Различные модели амортизации прав
- Выгрузка амортизации НМА в бухгалтерскую систему

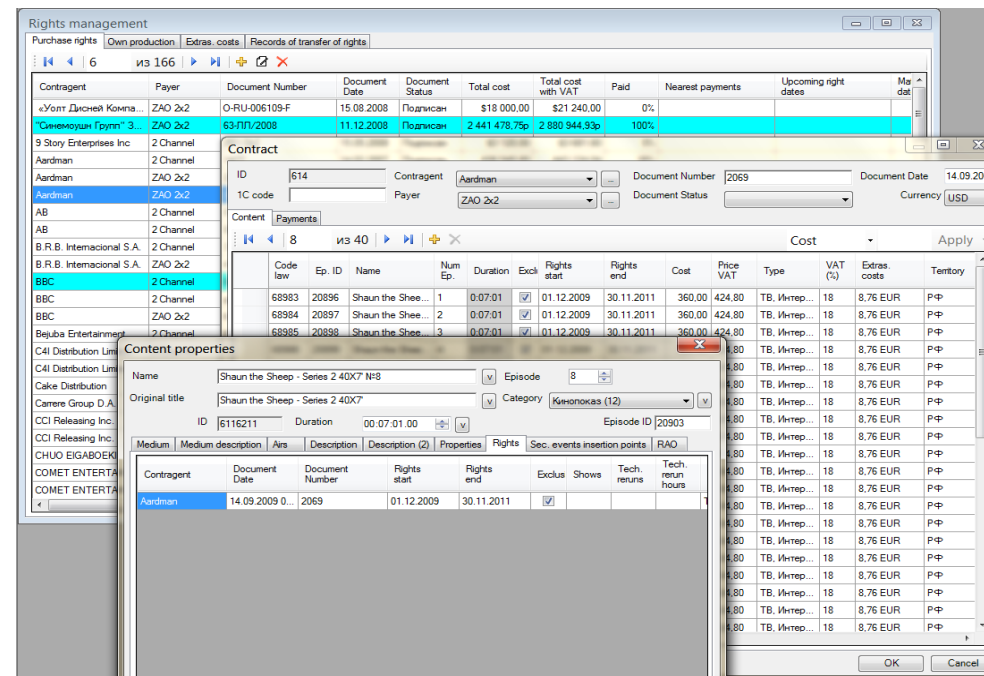

- Планирование на неделю, месяц, квартал, год вперед
- Формирование шаблона сетки линейками слотов с заданием повторов, марафонов
- Формирование рекламной сетки (для использования медиа-планерами и трафиком)
- Расстановка серий сериалов, циклов
- Шаблоны рекламы (разбиение слотов на сегменты и формирование внутренних объемов)
- Недельное планирование
- Региональные версии канала и орбиты (со смещением по времени)
- Альтернативные варианты сетки, сетки редакций
- Формирование региональных версий и орбит со смещением по времени

Тип	Дата начала	Дата окончания	Хрон.	Пт.	Вт.	Ср.	Чт.	Пт.	Сб.	Вс.
Линейка 1 (Пок.)	08.11.2022		00:45:00	13:30	13:30	13:30	13:30			
Повтор 1 (Повтор)	08.11.2022	13.11.2022	00:45:00	08:44	08:45	08:46	08:46	08:46	08:44	
Линейка 2 (Пок.)	08.11.2022			14:15	14:15	14:15	14:15			
Повтор 1 (Повтор)	08.11.2022	13.11.2022		09:30	09:30	09:30				

- Подготовка плей-листа для эфира
- Выявление накладок и резервов
- Инструменты пересчета плейлиста, устранения наложений
- Ротация отбивок, промо и контента по произвольным правилам
- Настраиваемое отображение плейлиста
- Совместное редактирование сеток и плейлистов
- Просмотр видео и сегментация эфирного события
- Расстановка вторичных событий (лого, плашки, анонсы, меню, поджатие титров)
- Импорт рекламы из монтажных листов или из медиапланов
- Вторичные плейлисты (эфирные резервы, неразмещенная реклама, промо и др.)
- Импорт внешних плейлистов и расписаний из Excel, CSV и других форматов
- Экспорт плейлиста в систему автоматизации

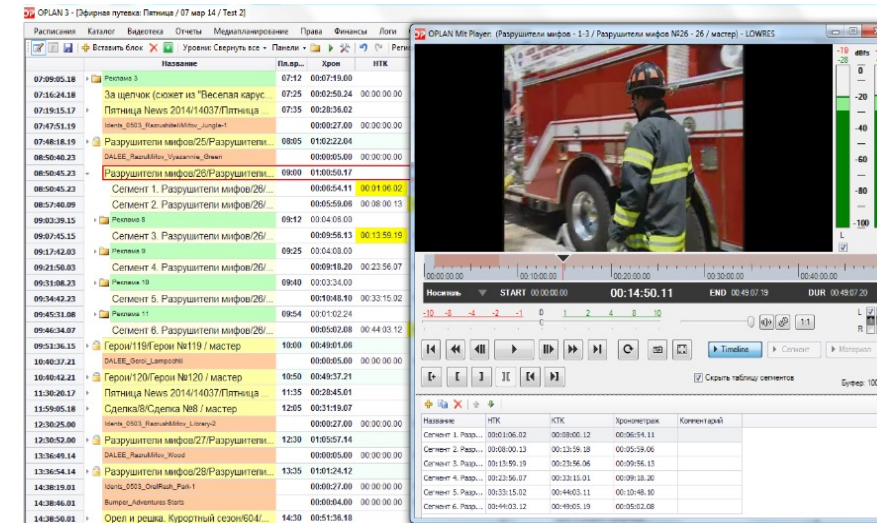
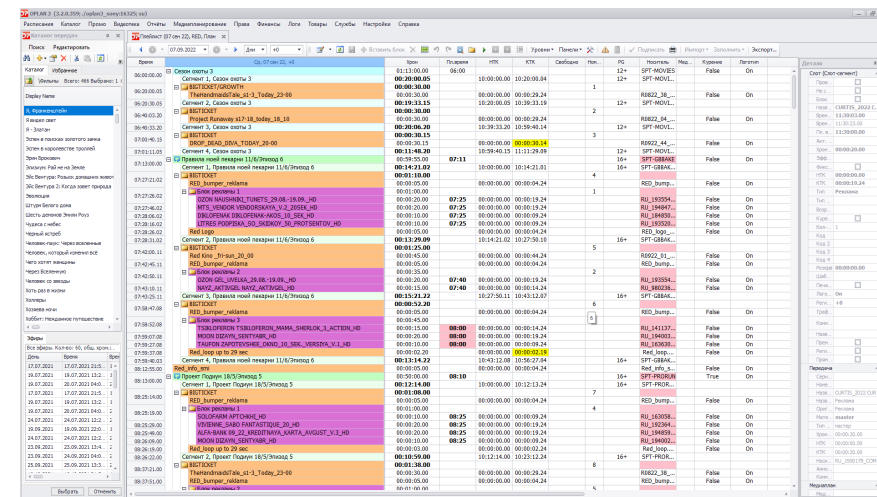

- Контроль допустимого объема рекламы
- Возрастные метки, метки курения
- Доля субтитрированного контента
- Доля национального контента
- Учет лицензионных ограничений

Дата	Время нач...	Регион	Название слота	Плановое...	Тип	Ошибка
▶ Ошибка: Доля программ с субтитрами						
▶ Ошибка: Не выставлена готовность материала						
▶ Ошибка: Слот с материалом без файла						
▼ Ошибка: У программы нет лицензии						
05.09	09:14	+0	Доверься мне 1/1/Эпизо...	09:14	Сериал	У программы нет лицензии
05.09	10:13	+0	Доверься мне 1/2/Эпизо...	10:13	Сериал	У программы нет лицензии
05.09	11:12	+0	Доверься мне 1/3/Эпизо...	11:12	Сериал	У программы нет лицензии
05.09	12:11	+0	Доверься мне 1/4/Эпизо...	12:11	Сериал	У программы нет лицензии
05.09	13:10	+0	Доверься мне 2/1/Эпизо...	13:10	Сериал	У программы нет лицензии
05.09	14:10	+0	Доверься мне 2/2/Эпизо...	14:10	Сериал	У программы нет лицензии
05.09	15:09	+0	Доверься мне 2/3/Эпизо...	15:09	Сериал	У программы нет лицензии
05.09	16:08	+0	Доверься мне 2/4/Эпизо...	16:08	Сериал	У программы нет лицензии
05.09	22:16	+0	Нью-Йорк или не счита...	22:15	Сериал	У программы нет лицензии
05.09	22:45	+0	Нью-Йорк или не счита...	22:45	Сериал	У программы нет лицензии
05.09	23:20	+0	Рассказ служанки 2 сез...	23:22	Сериал	У программы нет лицензии
05.09	+00:20	+0	Рассказ служанки 2 сез...	+00:21	Сериал	У программы нет лицензии

- Промо-компании роликов
 - Периоды размещения
 - Категории
 - Условия выхода
- Структуры блоков
- Автоматическая генерация плейлиста
- Тематические программы, музыка, промо
- Шаблоны блоков , тематика часа
- Правила разделения

- Название:** RED Реклама + промо ЛЮБОЕ, Общий
- Id:** 66
- Каналы/регионы:** RED: +0
- Период с:** 01.08.2021
- Период по:** 03.05.2050
- Время с:** [empty]
- Время по:** [empty]
- Приоритет:** 1
- Переносить неиспользованный хрон:** [checked]

The main table lists the following segments and programs:

Имя	Время начала показа	Время конца показа	Код ролика агентства
Рассказ служанки 2 сезон/8/Женская работа	00:58:00.00	00:01:00.00	
Сегмент 1, Рассказ служанки 2 сезон/8/Женская работа	00:11:02.06	00:03:00.00	
BIGTICKET	00:00:45.00	00:00:00.00	00:00:44.24
Red Reel New_45s	00:00:30.00	00:00:00.00	00:00:29.24
DROP_DEAD_DIVA_MOND-THU_20-00	00:00:45.00	00:00:00.00	00:00:44.24
Red Kino_fri-sun_20_00	00:00:30.00	00:00:00.00	00:00:29.24
Handmaid Tales Generic_30s_mon-thu_23_00	00:00:30.00	00:00:00.00	00:00:29.24
Project Runaway s17-18_budni_18_10	00:00:30.00	00:00:00.00	00:00:29.24
Сегмент 2, Рассказ служанки 2 сезон/8/Женская работа	00:13:39.18	00:02:23.18	
BIGTICKET	00:00:05.00	00:00:00.00	00:00:04.24
TheHandmaidsTale_s1-3_Mond-Thut_23-05	00:00:05.00	00:00:00.00	00:00:04.24
RED_bumper_reklama	00:01:00.00	00:00:00.00	00:00:04.24
Блок рекламы 2	00:00:20.00	00:00:00.00	00:00:19.24
KAGOTSEL KAGOTSEL_-BEZ_METAFOR_HD	00:00:20.00	00:00:00.00	00:00:19.24
IBUKLIN IBUKLIN_EXPRESS_MAIN_HD	00:00:10.00	00:00:00.00	00:00:09.24
DOSTOIN_VIDEO KOFEMASHINA_POLARIS_PACM_2060AC_HD	00:00:10.00	00:00:00.00	00:00:09.24
DIKLOFENAK DIKLOFENAK-AKOS_10_SEK_HD	00:00:10.00	00:00:00.00	00:00:09.24
Project Runaway s17-18_budni_18_10	00:00:30.00	00:00:00.00	00:00:29.24
DROP_DEAD_DIVA_15_MOND_THU_20-00	00:00:15.00	00:00:00.00	00:00:14.24
Red_loop up to 29 sec	00:00:03.18	00:00:00.00	00:00:03.17
Сегмент 3, Рассказ служанки 2 сезон/8/Женская работа	00:14:06.02	00:02:18.00	
BIGTICKET	00:00:45.00	00:00:00.00	00:00:44.24
Red Kino_fri-sun_20_00	00:00:30.00	00:00:00.00	00:00:29.24
DROP_DEAD_DIVA_MOND-THU_20-00	00:00:30.00	00:00:00.00	00:00:29.24
Project Runaway s17-18_budni_18_10	00:00:30.00	00:00:00.00	00:00:29.24
Handmaid Tales Generic_30s_mon-thu_23_00	00:00:03.00	00:00:00.00	00:00:02.24
Red_loop up to 29 sec	00:00:03.00	00:00:00.00	00:00:02.24
Сегмент 4, Рассказ служанки 2 сезон/8/Женская работа	00:11:30.06	00:02:18.00	
До смерти красива 1/1/Начало	00:49:00.00	00:56:00.00	00:50:18.09
Сегмент 1, До смерти красива 1/1/Начало	00:11:37.03	00:01:18.21	10:00:00.00
BIGTICKET/GROWTH	00:00:45.00	00:00:00.00	00:00:44.24
Red Kino_fri-sun_20_00	00:00:30.00	00:00:00.00	00:00:29.24
Handmaid Tales Generic_30s_mon-thu_23_00	00:00:03.21	00:00:00.00	00:00:03.20
Red_loop up to 29 sec	00:00:03.21	00:00:00.00	00:00:03.20
Сегмент 2, До смерти красива 1/1/Начало	00:11:04.02	00:01:00.00	10:11:37.03
BIGTICKET	00:00:30.00	00:00:00.00	00:00:29.24
DROP_DEAD_DIVA_MOND-THU_20-00	00:00:30.00	00:00:00.00	00:00:29.24
TheHandmaidsTale_s1-3_Mond-Thut_23-05	00:10:17.05	00:01:33.00	10:22:41.04
Сегмент 3, До смерти красива 1/1/Начало	00:10:17.05	00:01:33.00	10:32:58.09
BIGTICKET	00:00:30.00	00:00:00.00	00:00:29.24
Handmaid Tales Generic_30s_mon-thu_23_00	00:00:30.00	00:00:00.00	00:00:29.24
DROP_DEAD_DIVA_MOND-THU_20-00	00:00:30.00	00:00:00.00	00:00:29.24
Project Runaway s17-18_budni_18_10	00:00:03.00	00:00:00.00	00:00:02.24
Red_loop up to 29 sec	00:00:03.00	00:00:00.00	00:00:02.24

- Система прав пользователей – ограничение доступа к функциям, отчетам, справочникам, объектам и полям (просмотр, редактирование)
- Группы пользователей с возможностью включения пользователя в несколько групп
- Протоколирование действий пользователей
- Настройки пользовательского интерфейса
- Настройки отчетов
- Автоматическое обновление программы на новые версии

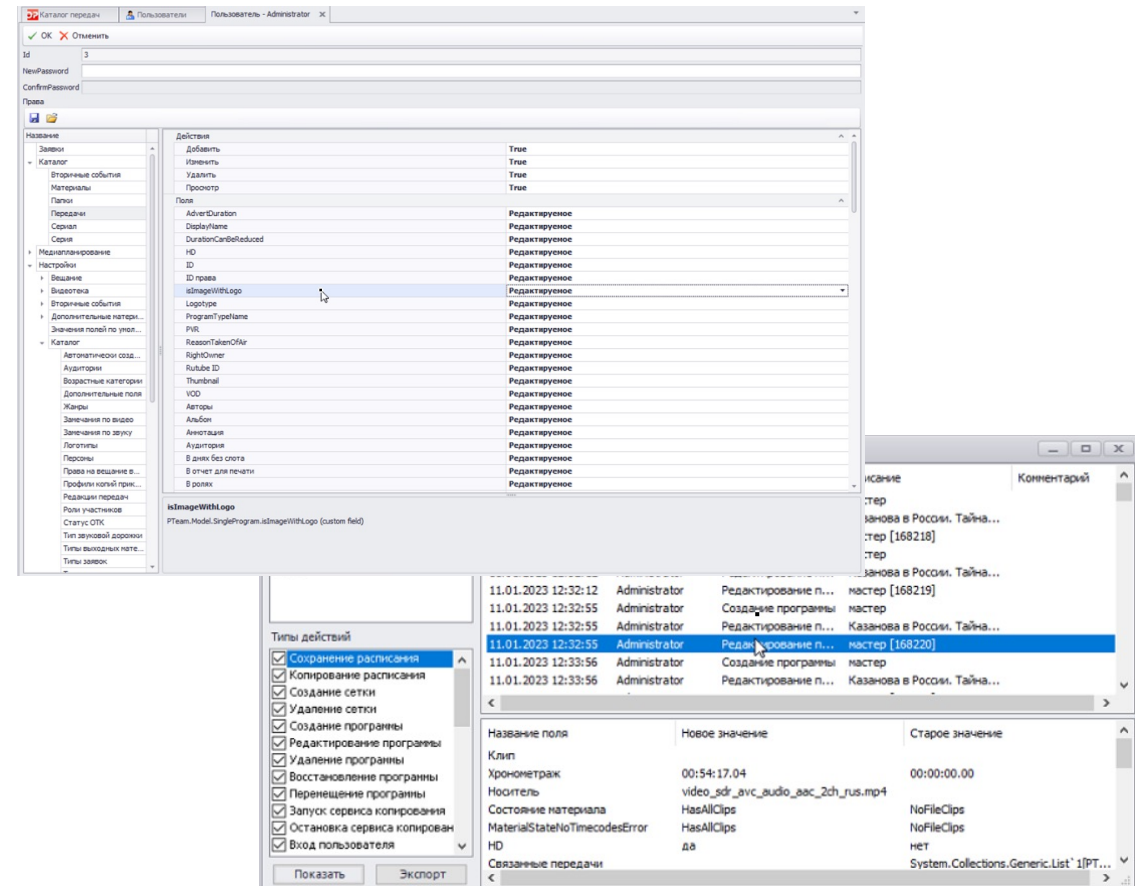

- Интеграция с распространёнными Playout "из коробки"
 - Imagine D-series, ADC1000
 - AVECO, Broadstream, Vectorbox
 - Skylark, Cinegy, BRAM AutoPlay
 - vPlay, Softlab, Playbox
- Экспорт плейлистов в нативном формате системы автоматизации
- Правила автоматической выдачи всей графики (с передачей вычисляемых параметров)
- Доставка контента на эфир и очистка устаревшего контента
- Загрузка AsRun

- Работа в режимах:
 - ПредМAM (подключение файлов с внешних хранилищ)
 - Полнофункционального МAM (инжест, управление хранением, перекодирование)
- Импорт файлов (автоматически через watchfolder либо ручной инжест)
- Управление хранением файлов на различных хранилищах (ONLINE, NEAR-ONLINE, OFFLINE)
- Поддержка S3, FTP, HTTP
- Поддержка H.264, H.265, MXF, MKV, ProRes
- Перекодирование файлов и создание прокси-копий
- Несколько аудио-дорожек и дорожек субтитров
- Экспорт файлов в различных форматах

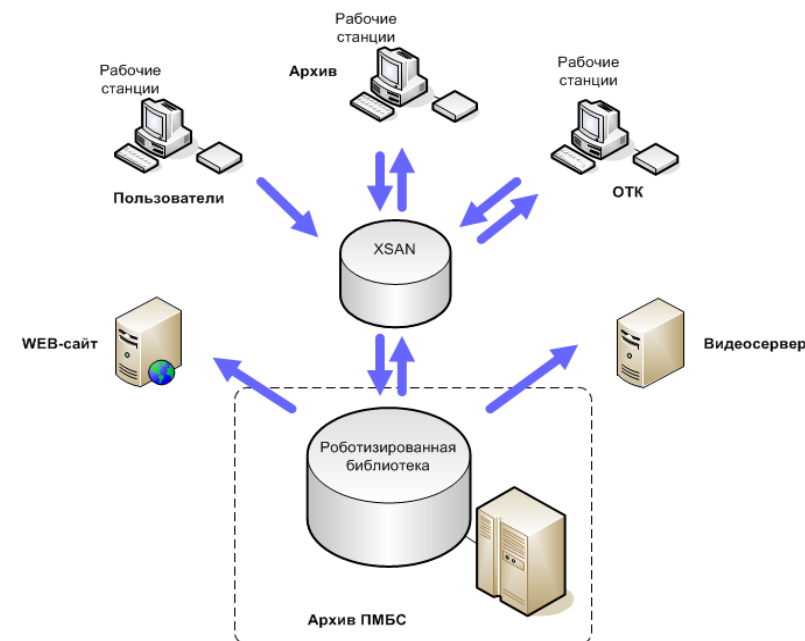

- Эффекты поджатия и ускорения титров
- Формирование меню
- Формирование анонсов Смотрите сейчас / Далее / После реклам
- Задание произвольных сложных условий выдачи графики
- Передача параметров для графический событий видеосервера через плейлист
 - Название программы, аннотация программы
 - Время начала
 - Стоп-кадры, видеофрагменты
- Настраиваемые смещения от начала/конца

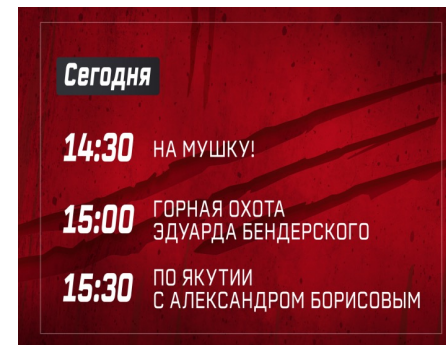
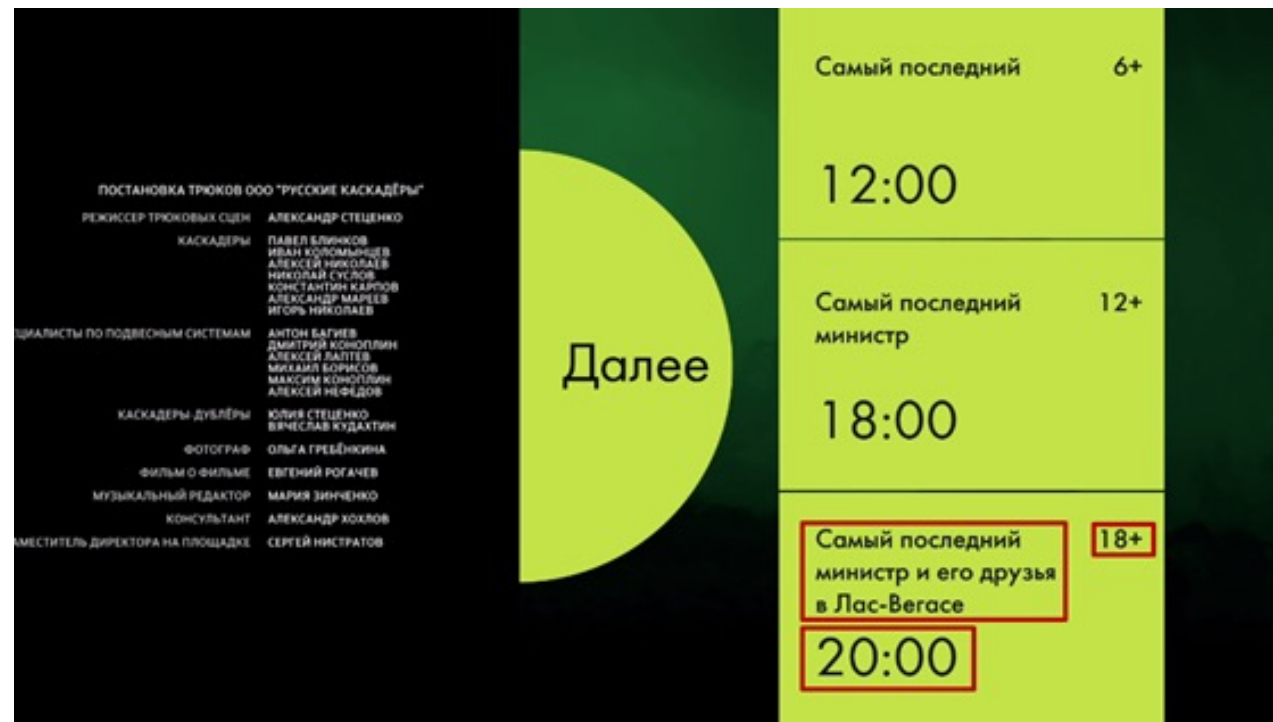

- Загрузка AsRun логов
- Формирование любых отчетов по AsRun логам
- Сверка эфира (сравнительный анализ AsRun лога и плей-листа)
- Подключение оцифрованных записей эфира с обновлением хронометражей версий
- Загрузка данных телесмотрения
- Постэфирное редактирование плейлиста

Main Log Window:

Time	Code	File Name	Start Time	End Time	Duration
12:08:19.12	IDENT	EK_ID_2.mxf	13:24:25	13:24:32	00:00:07
12:08:19.12	MENU	EK_MENU_2013.mxf	13:24:32	13:25:00	00:00:28
12:08:19.12	PROGRAM	EK_6_Lahetus_Series_169.mov	13:25:00	13:53:22	00:28:22
12:08:19.12	IDENT	EK_ID_1.mxf	13:53:22	13:53:29	00:00:07
12:08:19.12	MENU	EK_MENU_2008.mxf	13:53:29	13:53:29	00:00:00

Event View Window:

The event view shows a detailed breakdown of a specific event, including a timeline of commercials and stand-up segments. For example, it lists commercials like VR07101, VR07090, and VR07217, along with their durations and start times.

- Миграция данных из WinTV, PROVYS
- Импорт метаданных контента, расписаний, произвольных справочников
- Поддержка импорта из XLS, CSV, XML, JSON, TXT, баз данных, веб-сервисов
- Настраиваемые профили импорта
- заданием правил заполнения полей, форматирования, условий выборки данных
- Запуск импортов по требованию или автоматически по расписанию

- Большой объем функциональности "из коробки"
- Широкие возможности кастомизации и интеграции с внешними системами
- Масштабируемость (30+ ТВ-каналов, 10+ лет расписания, 500K+ единиц контента в одной базе)
- Российский продукт
- Сравнительно небольшая стоимость приобретения и обслуживания
- Бессрочная лицензия на ПО либо подписочная модель
- Техническая поддержка с различными SLA (8x5, 24x7x365)

ВОПРОСЫ?